



Scuola di Neuroscienze

Samorindo Peci PhD



Costellazione



Nell'area di territorio della Corteccia Cerebrale succede qualcosa di speciale dovuto all'influenza della Costellazione (2 aree in zone opposte del cervello).

Ci sono in tutto 18 costellazione

Con il secondo conflitto l'individuo entra in costellazione e la crescita della massa conflittuale si arresta (si arresta anche l'ulcera) allo scopo di proteggere

Negli sistemi biologici diretti dal Tronco Cerebrale, dal Cervelletto e dalla Sostanza Bianca le costellazioni non influenzano la massa conflittuale.



Corteccia cerebrale

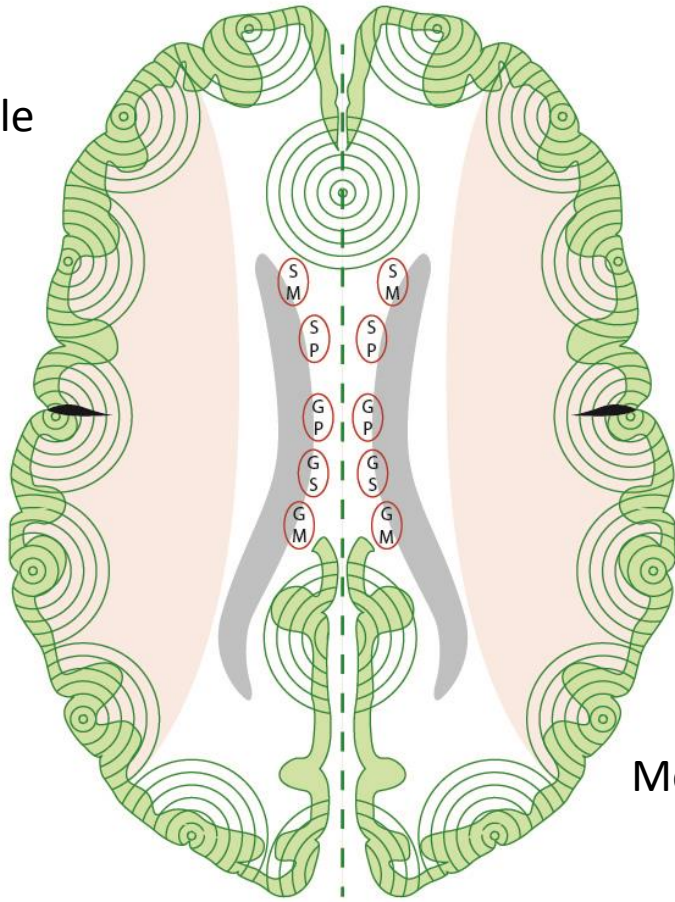

Mesoderma antico

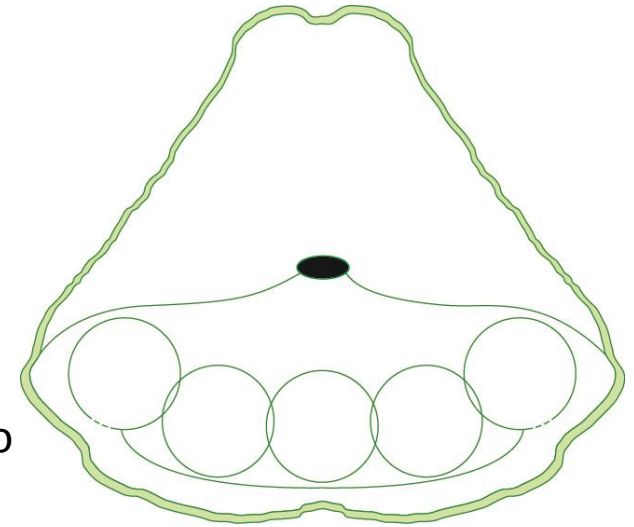

Tronco cerebrale

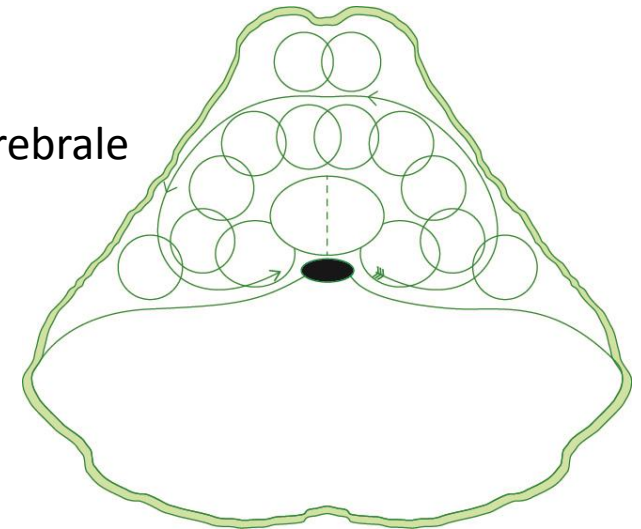

Mesoderma giovane

COSTELLAZIONE PLANANTE: SOGNARE DI VOLARE o PLANARE.

Si può avere la sensazione di fare i viaggi astrali o di sollevarsi da terra; od ancora sognare di cadere da un dirupo o da un ascensore o sognare di planare, volare.

Primo emisfero femminile

Conflitto di spavento improvviso :
ulcera della muscolatura laringea

Conflitto di spavento improvviso :
ulcera della mucosa laringea

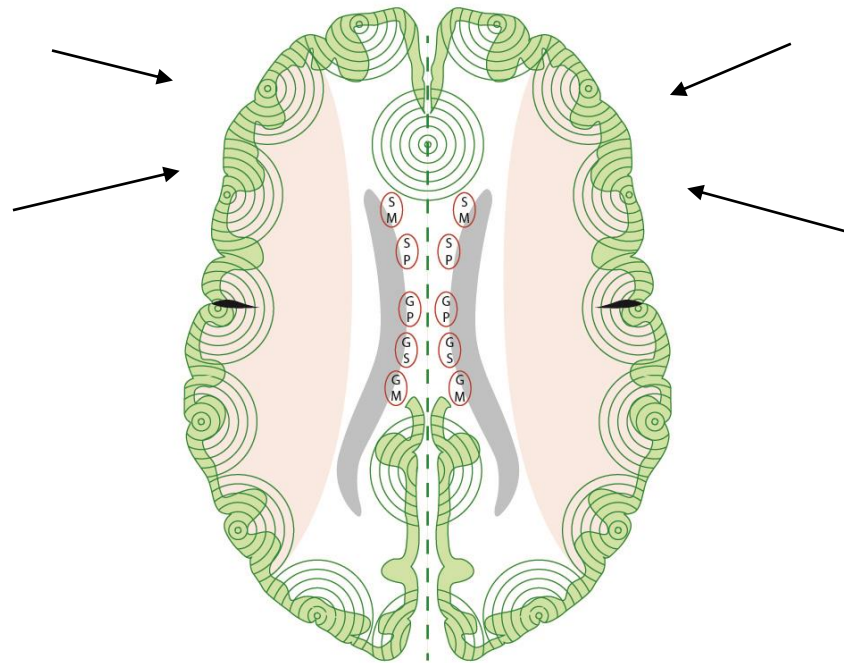

Primo emisfero maschile

Conflitto di territorio minacciato:
ulcera della muscolatura bronchiale

Conflitto di territorio minacciato:
ulcera dell'epitelio pavimentoso della mucosa bronchiale

COSTELLAZIONE POST- MORTEM: E' una persona che fa il testamento e predispone già cosa accadrà dopo la sua morte. E' attirata da tutto ciò che c'è al di là della vita (esoterismo, parlare coi morti) ed è spesso vittima delle sette. Non si interessa più del "qui", ma solo del "dopo". E' una costellazione che può nascondere un po' di pericoli perché l'individuo può essere tentato dal suicidio

Primo emisfero femminile

Conflitto sessuale femminile di frustrazione (di non essere posseduta) :

ulcera del collo dell'utero e dell'intima delle vene coronariche

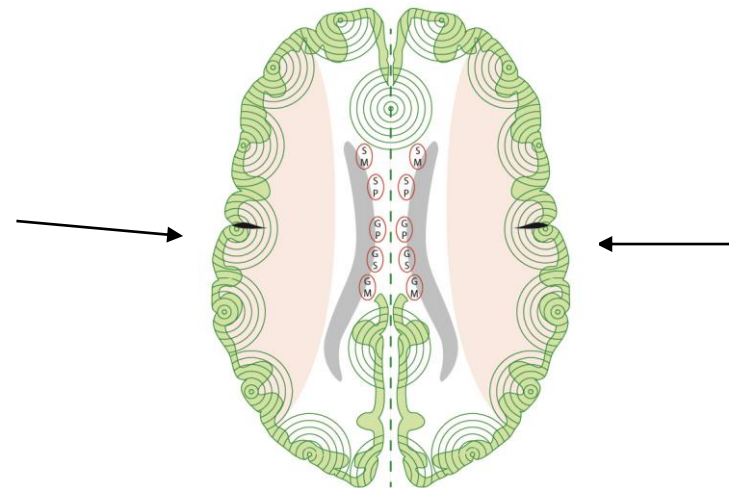

Primo emisfero maschile

Conflitto di territorio maschile:

ulcera dell'epitelio pavimentoso dell'intima delle arterie coronarie

COSTELLAZIONE BIO- MANIACA:

AGGRESSIVITA' - RAPTUS - ATTACCO DI RABBIA

COSTELLAZIONE DELL'ENURESI (pipì a letto)

COSTELLAZIONE BULIMICA

COSTELLAZIONE ANORESSICA

....e altre ancora



DESTRIMANE:

Primo emisfero femminile

Conflitto di spavento improvviso :
ulcera della muscolatura laringea
(vorrei scappare)

Conflitto di spavento improvviso :
ulcera della mucosa laringea
(Sensazione di aver perso il terreno sotto i piedi, sono sospeso)

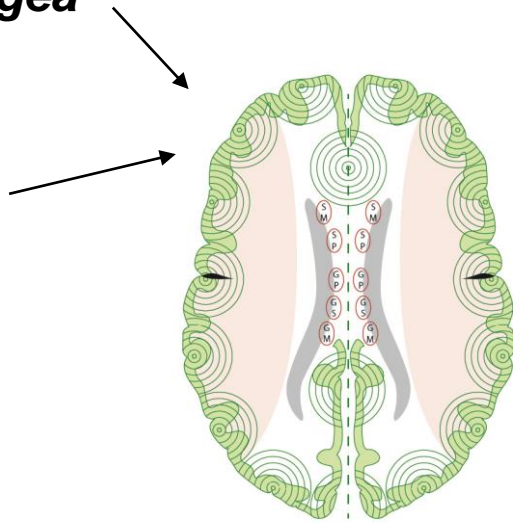

Primo emisfero maschile

Conflitto di territorio minacciato: **ulcera della muscolatura bronchiale**
(parte motoria)

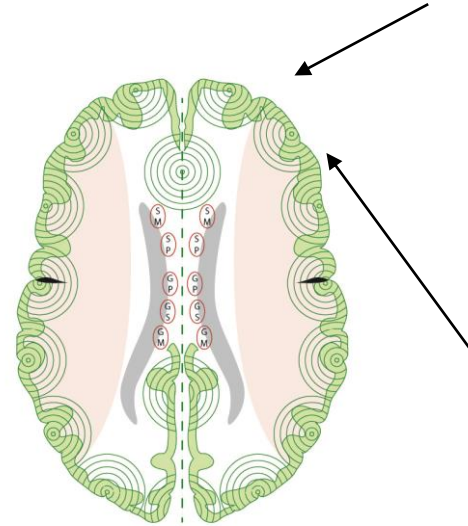

Conflitto di territorio minacciato: **ulcera dell'epitelio pavimentoso della mucosa bronchiale**
(paura di perdere il territorio)

DESTRIMANE:

Primo emisfero maschile

Primo emisfero femminile

Conflitto sessuale femminile di frustrazione (di non essere posseduta) :

ulcera del collo dell'utero e dell'intima delle vene coronariche

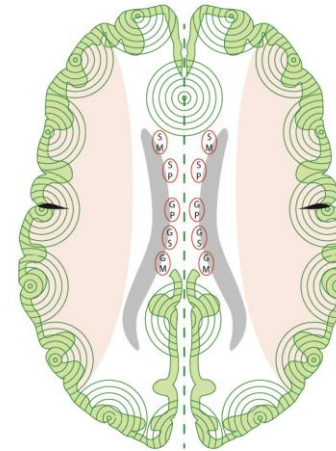
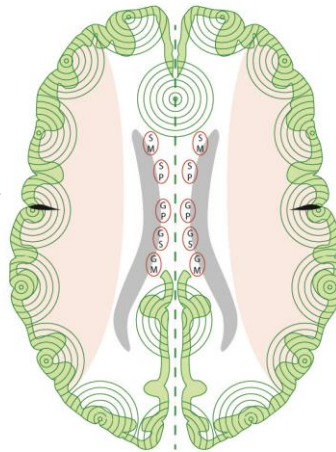

Conflitto di territorio maschile:

ulcera dell'epitelio pavimentoso dell'intima delle arterie coronarie

DESTRIMANE:

Primo emisfero femminile

Conflitto di identità :

ulcera della mucosa rettale

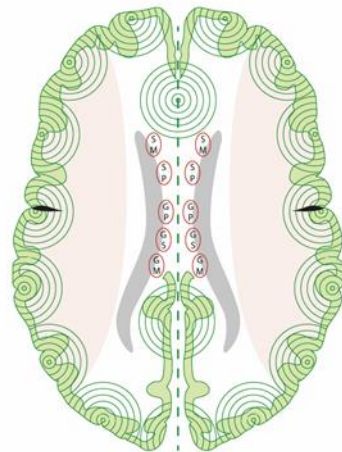

Primo emisfero maschile

Conflitto di rancore nel territorio:

(le cose non vanno come dico io!)

ulcera della mucosa gastrica e duodenale;

Piloro, cardias, valvola ileo ciecale (non volersi sottomettere)

Ulcera dei dotti

biliari. (quando mi viene tolto qualcosa che è importante x me)

Ulcera dei dotti

pancreatici. (si viene separati da un sogno)

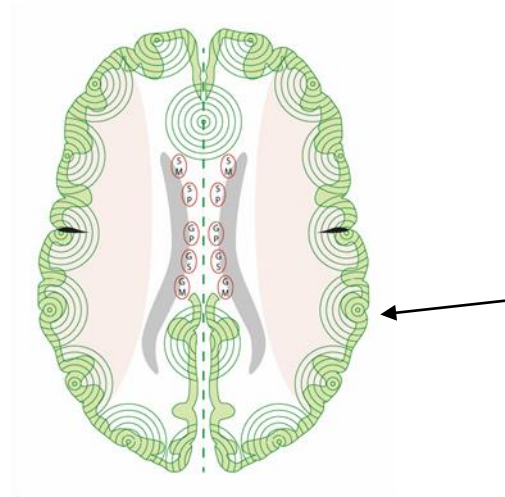

DESTRIMANE:

Primo emisfero maschile

Primo emisfero femminile

**Conflitto
femminile di non
poter riconoscere
i limiti del
territorio :**

**ulcera della
mucosa della
vescica, emiparte
destra**

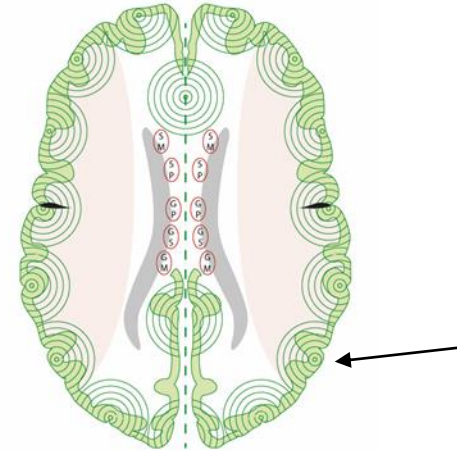
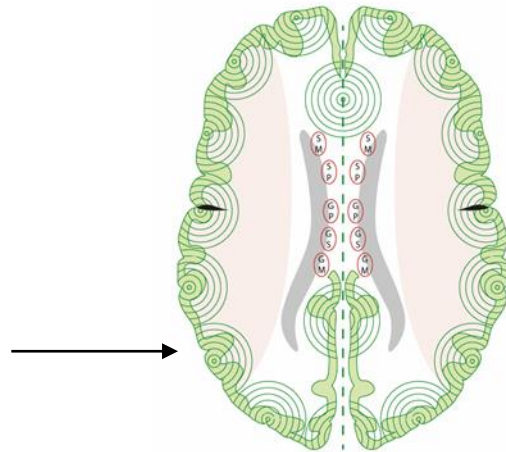

**Conflitto
maschile di non
poter “marcare”,
delimitare il
territorio:**

**ulcera della
mucosa della
vescica,
emiparte sinistra**

